COOP'infos

Coopérons dès l'École
ASSOCIATION DÉPARTEMENTALE
HAUTE-SAÔNE

Coopérons dès l'École
ASSOCIATION DÉPARTEMENTALE
TERRITOIRE-DE-BELFORT

N°10
15 janvier 2024

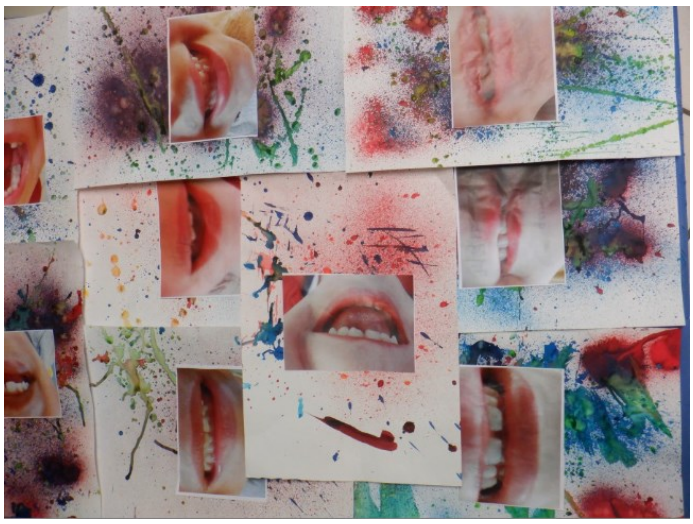

PS/MS/GS Maternelle Le Garric—Le Garric (81450)

« Il a la force rude
Et la grâce superbe
Il déracine un roc
Il épargne un brin d'herbe »

Victor Hugo (1802—1885)
« Au peuple » - Au bord de l'océan—juillet 1853

Informations aux mandataires

Question mandataire : Nous prévoyons un séjour classe verte, il nous est demandé de prendre une assurance en cas d'annulation lors de l'inscription. L'assurance MAE/MAIF de la coopérative scolaire de l'OCCE couvre-t-elle les annulations de sorties ?

Réponse :
L'assurance MAE/MAIF de l'OCCE couvre les annulations de sorties sous certaines conditions.

La garantie « annulation des sorties scolaires » entre en jeu lorsque :

- L'enseignant porteur du projet est dans l'impossibilité d'effectuer la sortie (décès, accident, arrêt-maladie de plus de 8 jours survenu dans les 4 jours précédents) et ne peut être remplacé.

- Une injonction administrative (préfet, recteur, dasen) est émise alors que la sortie était autorisée

En dehors de ces conditions, la garantie ne fonctionne pas mais dans tous les cas, contactez-nous, nous pourrons toujours faire une déclaration (nous vous enverrons le Formulaire de déclaration du sinistre à remplir et à nous retourner). Après signature de la présidente, nous l'enverrons à la MAE qui étudiera le dossier et donnera réponse.

AD 70 Coopérons dès l'École
T. 03 39 28 01 36
E. ad70@occe.copp
Site. https://ad70.occe.coop
rte de Verdun
70 000 VESOUL

AD 90 Coopérons dès l'École
T. 03 84 22 57 26
E. ad90@occe.coop
Site. https://ad90@occe.coop
10 rue de Londres
90 000 BELFORT

COOP'infos

Coopérons dès l'École
ASSOCIATION DÉPARTEMENTALE
HAUTE-SAÔNE

Coopérons dès l'École
ASSOCIATION DÉPARTEMENTALE
TERRITOIRE-DE-BELFORT

Les actions OCCE

N°10
15 janvier 2024

« Osons la poésie », lancement de l'action 2024

Nous avons le plaisir de renouveler cette action OCCE Union Régionale.

« Qu'est-ce grandir ?
La beauté peut-elle nous aider à grandir ? »

en lien à l'édition 2024 du Printemps des poètes sur le thème « **La Grâce** ».
Vous souhaitez inscrire votre classe, merci de compléter le formulaire en ligne.
Pour recevoir plus d'informations sur l'action, n'hésitez pas à nous contacter ou vous pouvez consulter notre site.
Timotéo Sergoï : son témoignage à Trinqueux en 2021 lors du Marché de la poésie jeunesse.

« Juste au milieu, l'écume se brise, la colonne vertébrale est d'eau et de force, elle se voit comme une épine dorsale, celle de la tortue sur le dos de laquelle nous respirons. C'est exactement là que les deux océans se rencontrent. Le ciel, enfin, s'est dégagé. Et je ris de bonheur. Les nuages jouent aux dominos sur le dos de la mer. Ils rient aussi. Le monde est beau. La vie n'est pas belle : elle est mirobolante et virevolte autour de moi comme une mouette joyeuse. »
Timotéo Sergoï , poète parrain de l'Ecole en poésie—« *Traverse le monde avec un sac de plumes* » Edition Murmure des Soirs

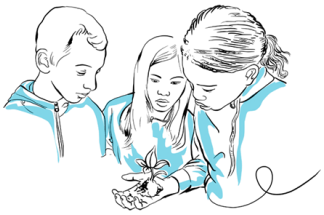

Rencontre Ecole dehors dans le 70

Venez rejoindre le groupe dans notre département
pour comprendre et apprendre ce qu'apporte cette nouvelle forme scolaire.
Trois rencontres animées par Sylvie Rieth, animatrice nature et du patrimoine, *Balades d'hier et d'aujourd'hui* et Cynthia Lecorne, *CPIE de Brussey,* sont prévues cette année :

- Le mercredi 15 novembre 2023 de 9h à 12h,
- **Le mercredi 07 février 2024 9h à 12h à l'école de Noroy – Le-Bourg au pôle éducatif** (route de Cerre les Noroy)
- Le mercredi 10 avril 2024 9h à 12h

Pour vous inscrire, merci de compléter le formulaire en ligne.

AD 70 Coopérons dès l'École
T. 03 39 28 01 36
E. ad70@occe.copp
Site. https://ad70.occe.coop
rte de Verdun
70 000 VESOUL

AD 90 Coopérons dès l'École
T. 03 84 22 57 26
E. ad90@occe.coop
Site. https://ad90@occe.coop
10 rue de Londres
90 000 BELFORT